

**DELIBERAZIONE DELLA GIUNTA COMUNALE**



**COMUNE DI ANZOLA DELL'EMILIA**

**PROVINCIA DI BOLOGNA**

**COPIA**

Comunicata ai Capigruppo Consiliari  
il **03/05/2012** Nr. Prot. **7326**

AUTORIZZAZIONE ALL'INSTALLAZIONE DI UNA STRUTTURA PREFABBRICATA IN LEGNO AD USO RICOVERO ATTREZZATURE PER L'AREA ESTERNA DELL'ASILO NIDO RODARI SITO IN VIA RISORGIMENTO, 20.

Nr. Progr. **75**  
Data **24/04/2012**  
Seduta NR. **17**  
Titolo **6**  
Classe **3**  
Sottoclasse **6**

L'anno **DUEMILADODICI** questo giorno **VENTIQUATTRO** del mese di **APRILE** alle ore **15:00** convocata con le prescritte modalità, nella Sede Municipale si è riunita la Giunta Comunale.

Fatto l'appello nominale risultano:

<i>Cognome e Nome</i>	<i>Carica</i>	<i>Presente</i>
ROPA LORIS	SINDACO	S
LAZZARI MASSIMILIANO	VICE SINDACO	N
CASTELLUCCI CARLO	ASSESSORE	S
COCCHI MIRNA	ASSESSORE	S
MANFREDINI SILVIA	ASSESSORE	S
MONARI CARLO	ASSESSORE	S
<i>Totale Presenti: 5</i>		<i>Totali Assenti: 1</i>

Assenti giustificati i signori:

LAZZARI MASSIMILIANO

Partecipa il SEGRETARIO GENERALE del Comune, **CICCIA ANNA ROSA**.

Il Sig. ROPA LORIS in qualità di SINDACO assume la presidenza e, constatata la legalità della adunanza, dichiara aperta la seduta invitando la Giunta a deliberare sull'oggetto sopra indicato.

**OGGETTO:**

**AUTORIZZAZIONE ALL'INSTALLAZIONE DI UNA STRUTTURA PREFABBRICATA IN LEGNO AD USO RICOVERO ATTREZZATURE PER L'AREA ESTERNA DELL'ASILO NIDO RODARI SITO IN VIA RISORGIMENTO, 20.**

**LA GIUNTA COMUNALE**

Premesso che la Cooperativa CADIAI si è aggiudicata la gestione dei servizi didattico educativi periodo 2011 - 2014;

Preso atto che tra le migliori proposte in sede di gara era prevista la fornitura e posa in opera di una struttura prefabbricata da esterno per la collocazione di alcune attrezzature gioco al fine di organizzare al meglio gli spazi all'interno dell'Asilo Nido;

Considerato che dopo alcune valutazioni è stato scelto di posizionare la struttura sul perimetro dell'area verde in una zona accessibile ai mezzi per permettere eventuali operazioni di carico e scarico senza impedire la normale circolazione dei veicoli di servizio che accedono all'interno dell'area in questione;

Preso atto che dall'Area Tecnica, nella persona del Geom. Gabriele Castagna, è stato redatto un progetto denominato: Installazione di una struttura prefabbricata in legno ad uso ricovero attrezzature per l'area esterna dell'Asilo Nido "Rodari" sito in Via Risorgimento, 20;

Preso atto che la superficie accessoria del prefabbricato in aggiunta alla superficie complessiva esistente dell'edificio rientra nei parametri previsti dalla normativa urbanistica vigente in considerazione della superficie edificabile massima;

Ritenuto, per quanto sopra esposto, di approvare il sopracitato progetto per la realizzazione di una struttura prefabbricata in legno ad uso ricovero attrezzature per l'area esterna dell'Asilo Nido Rodari;

Preso atto che i costi relativi alla fornitura e posa in opera necessari alla corretta installazione della struttura prefabbricata sono a totale carico della Cooperativa Cadiyai affidataria del servizio;

Dato atto che è stato acquisito il parere favorevole espresso dal Direttore dell'Area Tecnica in ordine alla regolarità tecnica;

Con voti unanimi resi nei modi di legge

**DELIBERA**

Per le ragioni di cui in premessa:

- 1) Di approvare il progetto: Installazione di una struttura prefabbricata in legno ad uso ricovero attrezzature per l'area esterna dell'Asilo Nido "Rodari" sito in Via Risorgimento, 20 - redatto dall'Area Tecnica, nella persona del Geom. Gabriele Castagna;
- 2) Di dare atto che il progetto di cui sopra è costituito dai seguenti elaborati grafici, allegati alla presente deliberazione per formarne parte integrante e sostanziale:
  - Progetto di Installazione di una struttura prefabbricata in legno ad uso ricovero attrezzature per l'area esterna dell'Asilo Nido "Rodari" sito in Via Risorgimento, 20;
  - Relazione tecnica;e che il medesimo risponde alle finalità da conseguire ed è stato redatto nel rispetto di tutte le norme tecniche e legislative vigenti in materia;
- 3) Di dare atto che per la realizzazione di tale struttura non sussistono oneri a carico dell'Amministrazione comunale;

Con separata ed unanime votazione si dichiara immediatamente eseguibile la presente deliberazione, ai sensi dell'art. 134 - 4° comma - del Decreto Legislativo 18.08.2000 n. 267.



COMUNE DI ANZOLA  
DELL'EMILIA  
PROVINCIA DI BOLOGNA

Installazione di una struttura  
prefabbricata in legno ad uso ricovero  
attrezzature per l'area esterna  
dell'asilo Nido "Rodari" sito in Via  
Risorgimento, 20

Tax

U

Progetto definitivo - esecutivo

Data

apr. 2012

Oggetto

pianta  
prospetti  
sezione

scala 1:50

Proprietà : Comune di Anzola dell'Emilia

Progettista : Geom. Gabriele Castagna

R.U.P. :

Approvato con delibera del ..... n. .... del .....

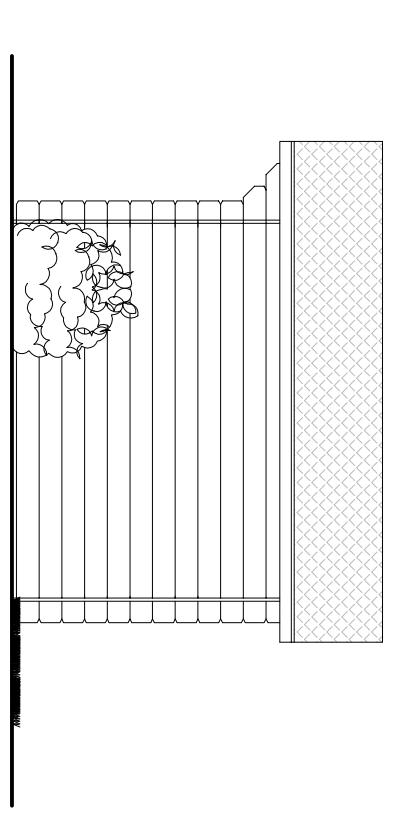
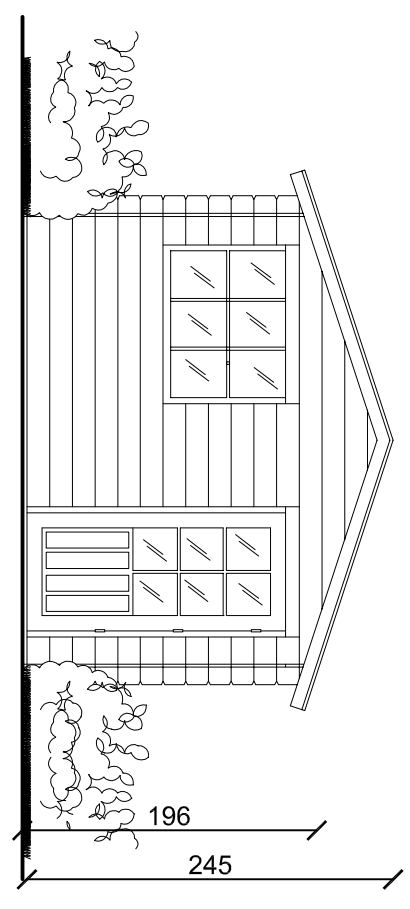
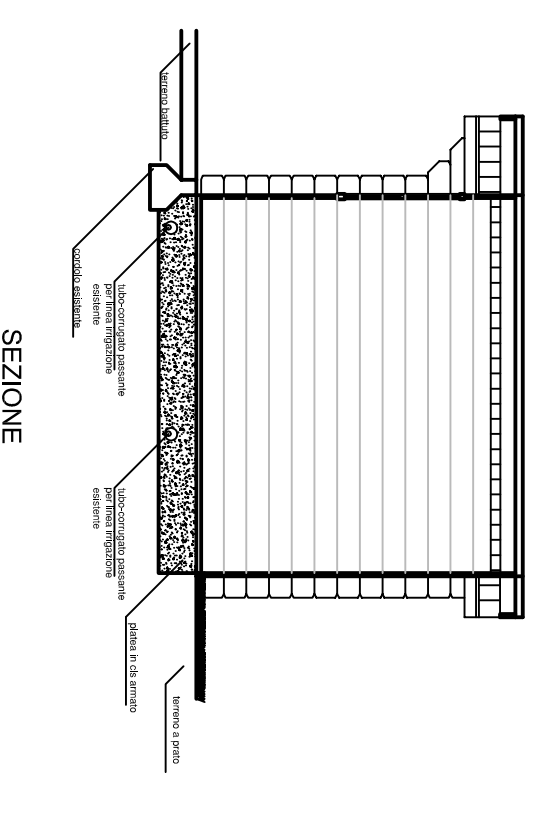
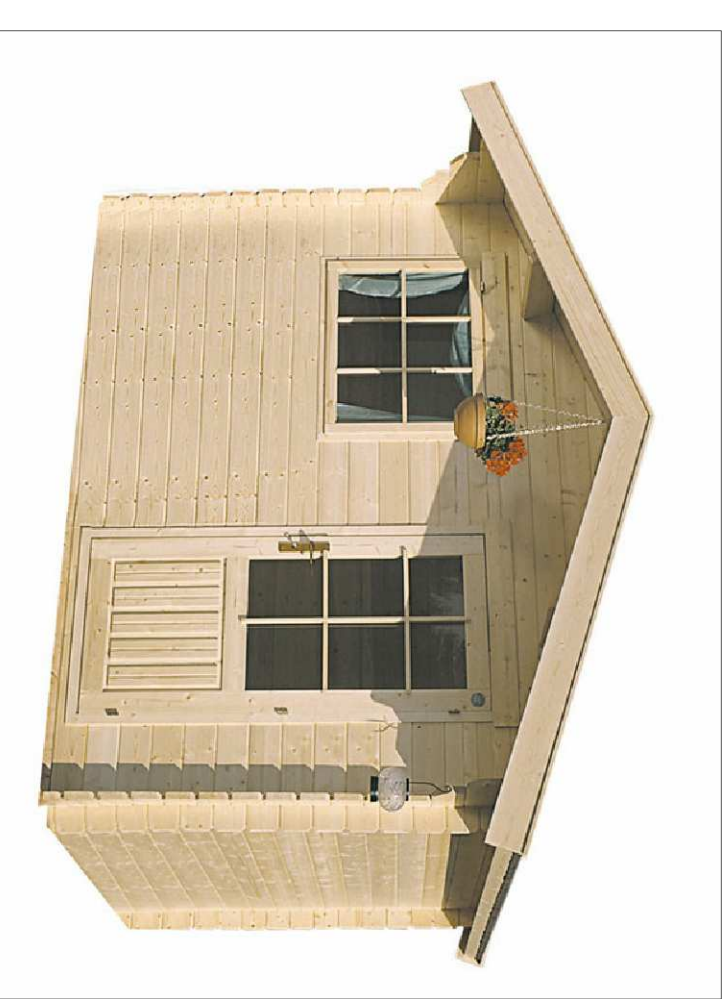
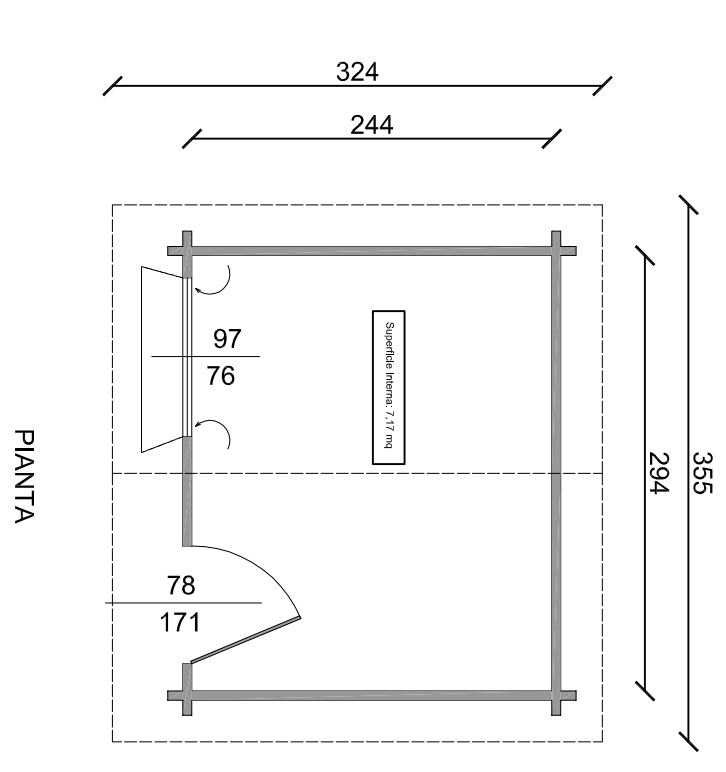
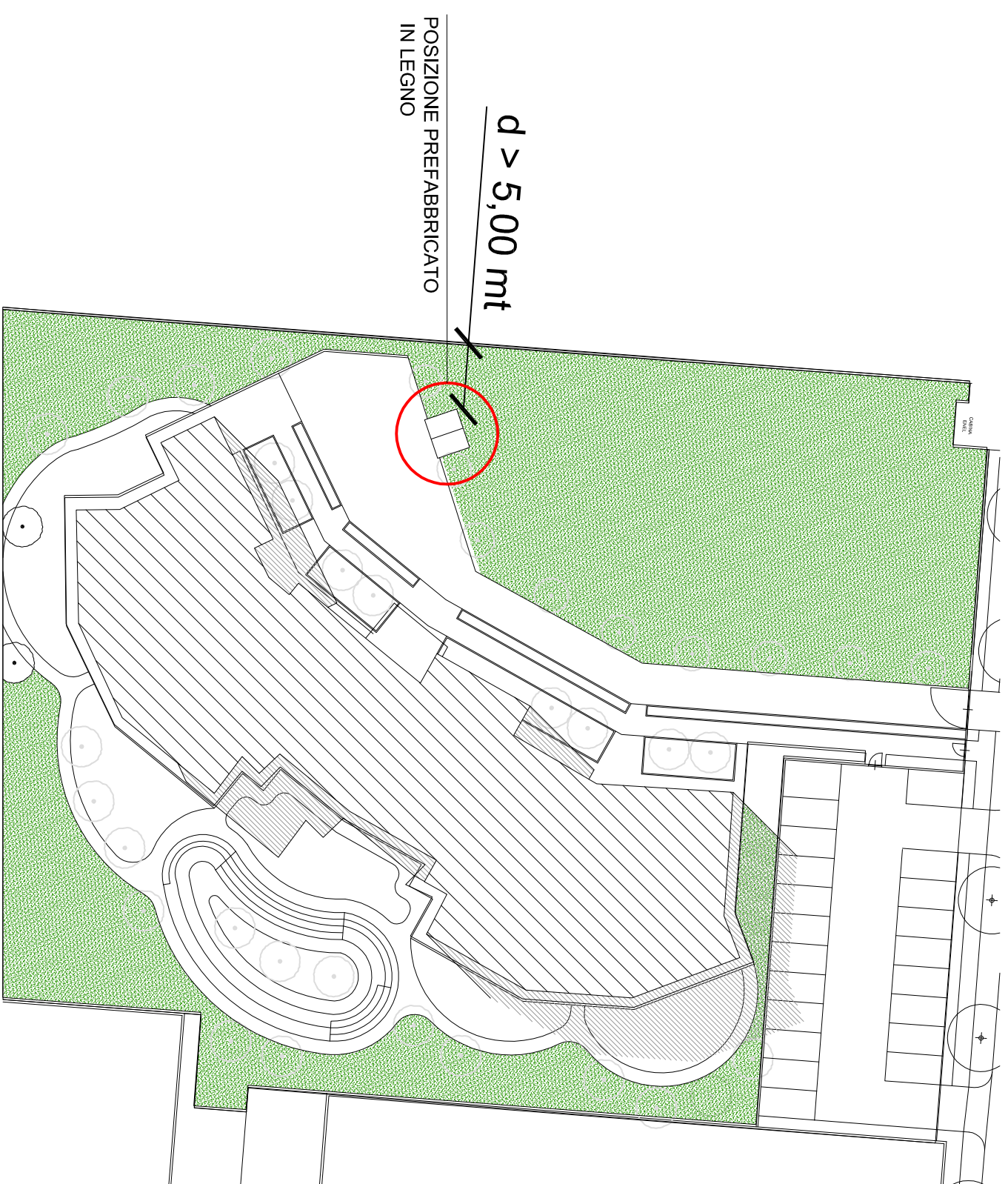
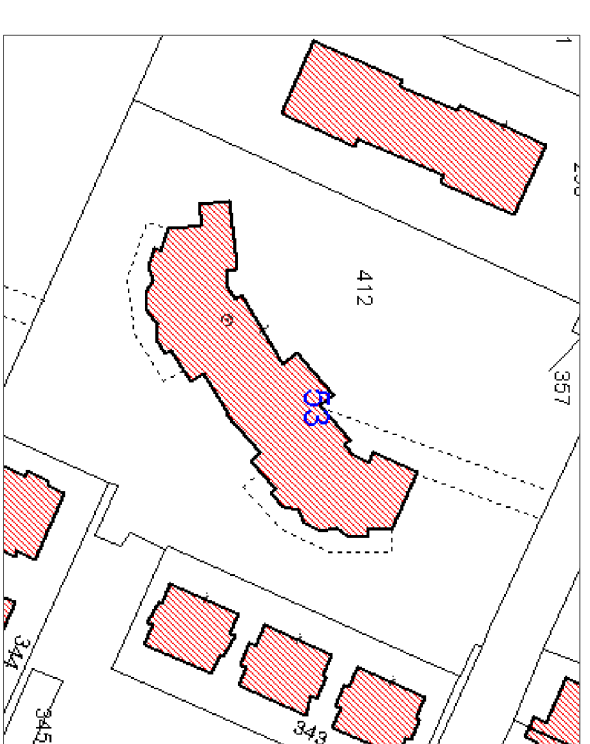
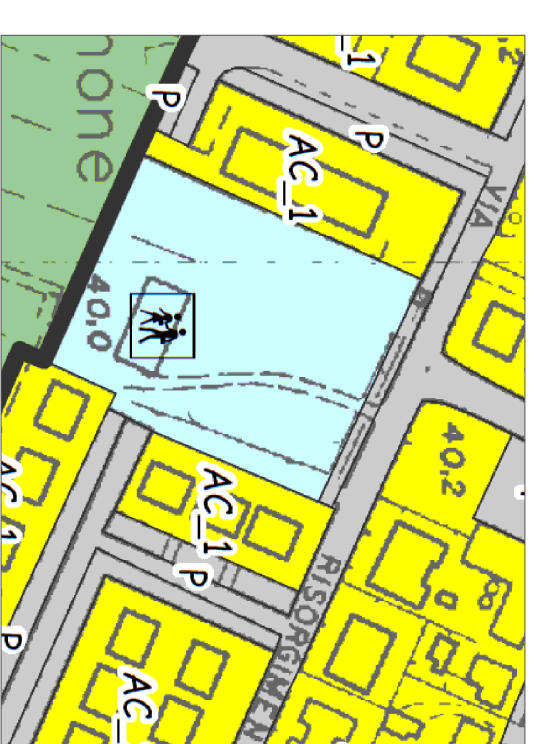



# COMUNE DI ANZOLA DELL'EMILIA

PROVINCIA DI BOLOGNA

Installazione di una struttura  
prefabbricata in legno ad uso ricovero  
attrezzature per l'area esterna  
dell'asilo Nido "Rodari" sito in Via  
Risorgimento, 20

Progetto definitivo - esecutivo

Data	Oggetto	
apr. 2012	Relazione	

Proprietà : Comune di Anzola dell'Emilia

Progettista : Geom. Gabriele Castagna

R.U.P. :

Approvato con delibera del ..... n. .... del .....

# **Relazione tecnica della struttura prefabbricata in legno ad uso ricovero attrezzature per l'area esterna dell'asilo nido Rodari sito in via Risorgimento , 20**

La nuova costruzione interessa un area di sedime libera, contornata da alberature d'impianto recente. L'area stessa è inserita in un contesto residenziale di bassa densità. L'oggetto edilizio sarà inserito senza alterare il contesto paesaggistico attuale.

Si tratta di box prefabbricato in perlina d'abete impregnata avrà dimensioni 2.94\*2.44 m ed altezza al colmo 2.45 m, alla gronda 1.96 m, con una finestra frontale ad ante a ribalta, una porta sempre frontale. La copertura sarà realizzata con shingles neri.

La superficie accessoria del prefabbricato in aggiunta alla superficie complessiva esistente dell'edificio rientra nei parametri previsti dalla normativa urbanistica vigente in termini di superficie edificabile massima.

La base di appoggio sarà in cls , all'interno del prefabbricato non sono previsti impianti; le parti vetrate saranno costituite da vetri di sicurezza oppure saranno dotate di apposite pellicole, per evitare in caso di rottura, la frammentazione in lastre.

Dovrà essere prevista la realizzazione di due canalizzazioni in tubo "corrugato" in quanto la zona di sedime della costruzione interseca due linee esistenti dell'impianto di irrigazione dell'area verde così da permettere il passaggio e l'eventuale manutenzione delle tubazioni anche dopo la realizzazione della struttura prefabbricata.

L'edificio sarà realizzato al bordo dell'area carrabile sull'area verde come evidenziato nell'elaborato grafico allegato .

Si allega scheda tecnica descrittiva .



**Garanzia 5 anni**



Terrazza  
in opzione  
Consegna  
con shingles

Facciata reversibile = posizione della  
porta e della finestra intercambiabile

SIMBLICK SYSTEM

28

Foto non contrattuale



## ASKOLA PLUS 28 mm

**Chalet ASKOLA PLUS rif.: 50 995 388**

**Opzioni**

**Pavimento Askola rif.: 50 993 977**

**Terrazza Askola rif.: 50 993 978**

*Una casetta spaziosa per la  
sistemazione e il tempo libero.*

### Dimensioni

- Superficie interna 7,17 m<sup>2</sup>
- Superficie esterna totale 11,50 m<sup>2</sup>
- Altezza del colmo ca. 2,45 m
- Altezza delle pareti ca. 1,96 m
- Grado di pendenza ca. 18° ±

### Aperture

- Porta a vetri con traverse in legno
- Finestra apribile con traverse in legno

### Tetto

- Copertura in listelli di spessore 17 mm
- Rivestimento in shingles neri

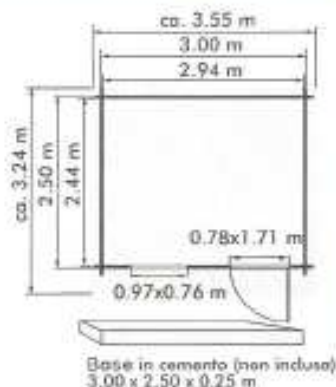

Consegna con shingles neri



Terrazza in opzione

### Opzioni

- Pavimento in legno massiccio con travetti
- Terrazza 3,00 x 1,50 m

### Imballaggio

- Lunghezza ca. 3,20 m
- Larghezza ca. 1,20 m
- Altezza ca. 0,57 m
- Peso ca. 530 kg



[www.luoman.fi](http://www.luoman.fi)



**COMUNE DI ANZOLA DELL'EMILIA**  
**PROVINCIA DI BOLOGNA**

**DELIBERAZIONE DELLA GIUNTA COMUNALE**

Numero Delibera **75** del **24/04/2012**

**AREA TECNICA**

---

OGGETTO

**AUTORIZZAZIONE ALL'INSTALLAZIONE DI UNA STRUTTURA PREFABBRICATA IN LEGNO AD USO RICOVERO ATTREZZATURE PER L'AREA ESTERNA DELL'ASILO NIDO RODARI SITO IN VIA RISORGIMENTO, 20.**

---

*PARERI DI CUI ALL' ART. 49 DEL DECRETO LEGISLATIVO 18.08.2000 N. 267*

---

IL DIRETTORE DELL'AREA INTERESSATA	Per quanto concerne la REGOLARITA' TECNICA esprime parere: <b>FAVOREVOLE</b>  IL DIRETTORE AREA TECNICA  Data 24/04/2012  F.to FORNALE' DAVIDE
IL DIRETTORE AREA ECONOMICO / FINANZIARIA E CONTROLLO	Per quanto concerne la REGOLARITA' CONTABILE esprime parere:  Data

---



## DELIBERAZIONE DELLA GIUNTA COMUNALE NR. 75 DEL 24/04/2012

Letto, approvato e sottoscritto.

IL SINDACO  
F.to ROPA LORIS

IL SEGRETARIO GENERALE  
F.to CICCIA ANNA ROSA

### ***CERTIFICATO DI PUBBLICAZIONE.***

Copia della presente deliberazione viene pubblicata all'Albo Pretorio dal **03/05/2012** al **18/05/2012** ai sensi e per gli effetti dell'Art. 124, comma 1, del Decreto Legislativo 18.08.2000 n. 267.

ANZOLA DELL'EMILIA, Lì 03/05/2012

L' OPERATORE AMMINISTRATIVO

F.to LAMBERTINI PAOLA

### ***DICHIARAZIONE DI CONFORMITÀ.***

È copia conforme all'originale.

ANZOLA DELL'EMILIA, Lì 03/05/2012

IL RESPONSABILE SERVIZIO AFFARI  
GENERALI/INNOVAZIONE

BULDRINI DANIELA

---

### ***ATTESTAZIONE DI ESECUTIVITÀ.***

La presente deliberazione è stata pubblicata nei termini sopraindicati. Contestualmente all'affissione all'Albo è stata comunicata ai Capigruppo Consiliari.

La presente deliberazione, NON è soggetta al controllo preventivo di legittimità, ed entro 10 giorni non sono pervenute richieste di invio al controllo, così come previsto dall'Art. 127, comma 1, del Decreto Legislativo 18.08.2000 n. 267; inoltre la presente deliberazione è stata pubblicata nei termini sopraindicati, ed è divenuta esecutiva il **13/05/2012**, dopo il decimo giorno di pubblicazione, ai sensi dell'Art. 134, comma 3, del Decreto Legislativo 18.08.2000 n. 267.

Addì,

IL SEGRETARIO GENERALE  
F.to CICCIA ANNA ROSA